

Baulinienplan

Für das Gebiet zwischen

Verläng. Kneipp-Str, Kühruhgraben,
Mittlerer-Röderweg u. Würzburger-Str.

Bauglaubigung.
Die Übereinstimmung der vor-
stehenden Abbildung mit dem Original
wird hiermit amtlich beglaubigt.
Die Beglaubigung dient der Vorlage beim
Bayrischen Verwaltungsgerichtshof
Aachaffenburg, den 24. JUNI 1967
STADT ASCHAFFENBURG
Im Auftrage

Baulinien und Bauverordnungen
festgesetzt mit rechtskräftigem
Bescheid der Regierung von Unter-
franken vom 3. 12. 58 Nr. 18/3-9056/14

Geändert durch BPI 03/07, in
Kraft getreten am 26.08.1977

Geändert durch BPI 3/1, in
Kraft getreten am 15.10.1999

Geändert durch BLP 10, in
Kraft getreten am 18.02.1960

Geändert durch BLP 6, in
Kraft getreten am 25.08.1959

Geändert durch BPI 3/21, in
Kraft getreten am 09.05.2003

Geändert durch BPI 3/19, in
Kraft getreten am 21.01.2005

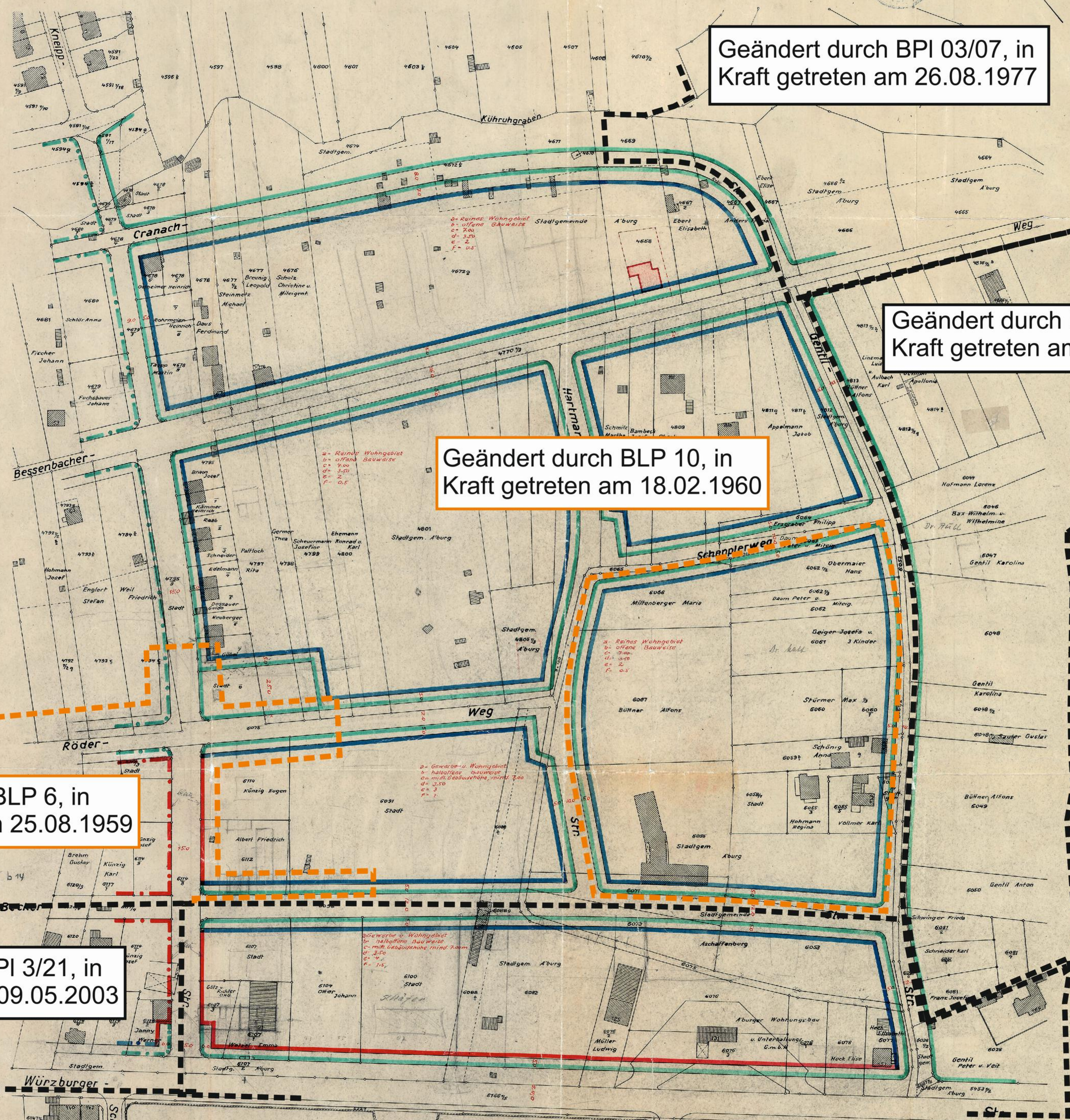

- a) Nutzungsart
- b) Bauweise
- c) Mindestgebäudeabstand
- d) Mindestgrenzabstand
- e) Gebäuhöhe in Vollgeschossen (zurückgesetzte Geschosse, ausgebauter Dachgeschoss sowie Keller, die mehr als 50% über Terrain ragen, gelten als Vollgeschosse)
- f) Ausnutzungsziffer (Grundfläche aller Vollgeschosse + Grundstücksfläche)

| Zeichenerklärung | |
|------------------|--------------------------------------|
| Unverändert | kleinere Baulinie |
| Neu | kleinere Baulinie |
| Unverändert | Strassenbegrenzung u. Vorgartenlinie |
| Neu | Strassenbegrenzung u. Vorgartenlinie |
| Unverändert | andere Bebauungsgrenze |
| Neu | andere Bebauungsgrenze |
| Unverändert | rückwärtige |
| Neu | rückwärtige |

B 95

Maßstab 1:1000

Aachaffenburg den 10.5.1955
Der Oberbürgermeister
Stadtbaumeister
Planfertigung
Städt. Vermess. Amt